

Container din sticlă

- recipiente de unică folosință (de ex. Sticle cu sucuri, sticle cu vin)
- sticle (de ex. ulei alimentar, oțet, substanțe de îmbăiere)
- borcane cu capac de toate tipurile (hrană pentru copii, borcane pentru murături, borcane pentru gem, borcane cu muștar)



Nu aruncați inclusiv:

- ceramică
- porțelan
- oglinzi
- plăci de sticlă/sticle de ferestre
- dopuri/capace



Recipientele de unică folosință și sticlele returnabile și dozele trebuie returnate în magazin!

Containerele și dozele metalice

Toate dozele metalice trebuie eliminate în sacul galben.



Coșurile de deșeuri tip hârtie trebuie folosite doar pe durata deplasărilor!

Deșeuri speciale

Produsele marcate cu aceste simboluri trebuie eliminate în regim de deșeuri speciale:



Termenii privind substanțele poluante menționate în calendarul de deșeuri sunt marcați cu acest simbol:



Nu constituie deșeu special:

- vopselele
- focurile de artificii și petardele
- sticlele
- becurile cu consum energetic redus



Mai multe informații:

Internet: www.zaw-online.de
Consiliere privind deșeurile, Tel. 06159 9160-144
E-Mail: info@zaw-online.de
Centrul Service în caz de deșeuri de mari dimensiuni: 0800 9160600
Deșeuri biodegradabile, hârtii, Tel. 06159 9160-117
Sacul galben, Tel. 06061 9600-0
Deșeuri speciale, Tel. +49-6159 9160-130
Deșeuri șantier, Tel. +49-6159 9160-123

Informații disponibile în limbi diferite:

Română



Selectarea corespunzătoare a deșeurilor

în județul
Darmstadt-Dieburg

ZAW

Zweckverband Abfall- und Wertstoffeinsammlung
für den Landkreis Darmstadt-Dieburg



Deșeuri reziduale – pubela gri

- cenușă (rece)
- fotografii
- cauciucuri
- articole de igienă (de ex. bețișoare pentru urechi, prezervative)
- nisip de litieră, nisip pentru animale mici
- altele, deșeuri foarte murdare
- saci pentru aspiratoare
- deșeuri din curățare străzi
- resturi de tape
- nisip pentru animale
- scutece
- filtre și scrum de țigară
- pahare



Deșeuri biodegradabile – pubela verde

- resturi de pâine
- coji de ou
- saci de filtru
- resturi de pește
- resturi de carne (cantități mici)
- resturi de legume (de ex. coji de ceapă, salate)
- zaț de cafea
- lactate și făinoase
- coji de legume (de ex. nuci, resturi de măr)
- șervețele
- resturi alimentare (cantități mici)
- zaț și plicuri de ceai
- crengi (mărime < 15 cm)
- flori
- resturi din grădini (fără pământ)
- frunze, ierburi
- resturi de plante și de iarbă

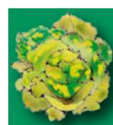

Nu aruncați:

- pământ
- obiecte din plastic (recipiente, sticle, folii)
- plastic (nici „plastic biodegradabil“)
- nisip de litieră (de orice fel)
- resturi de bucătărie din restaurante, fast-food-uri
- lemn tratat
- textile
- piele



Hârtie – pubela albastră

- hârtie, carton, (curat + uscat)
- cofraje pentru ou
- carton (bucăți întregi sau rupte)
- cataloage
- hârtii de ambalat

- broșuri
- caiete de școală
- hârtii de scris
- agende de telefon
- reviste
- ziare



Nu aruncați:

- resturi de tapet



Sac galben

- aluminiu (de ex. recipiente, folii, capace)
- doze de orice fel
- materiale plastice, tratate cu spumă (de ex. recipiente pentru carne, legume sau fructe)
- recipiente din plastic (de ex. de margarină, iaurt, lapte, produse lactate)
- flacoane din plastic (de ex. detergenți de curățare, de îngrijire corporală)
- folii din plastic (de ex. plase, saci, folii transparente, folii de ambalaj)
- recipiente tip spray, golițe și fără conținut de substanțe periculoase (de ex. frișcă, bandaj lichid, deodorant)
- materiale compuse (de ex. cartoane cu lapte și sucuri, ambalajele vidate,
- ambalajele dulciurilor, ambalajele bunurilor congelate)



Nu aruncați:

- farfurii și ustensile din plastic
- jucării
- ambalaje cu conținut



Deșeuri de mari dimensiuni- Telefon 0800 9160600



- roți de bicicletă
- utilaje de grădină
- mobilier (de ex. mese, scaune, dulapuri, saltele, rafturi etc.)
- cuptoare și corpuri de încălzit nemontate în poziție fixă (fără ulei)
- mașină de tuns iarba (doar cu rezervor gol, neelectric)
- aparate de sport și jucării

Nu aruncați

- piese de vehicule (motorizate)
- aparate de răcit



Delimitare privind deșeurile de construcții:

Deșeuri mari sunt, de obicei, toate obiectele transportate în caz de mutare, de exemplu.

Deșeuri electrice 0800 9160600

- calculator/tabletă
- televizor
- plită electrică
- sisteme tip Hi-Fi
- mașini de cafea
- aparate de răcit
- monitoare
- aparate de bărbierit
- prăjitor de pâine
- mașini de spălat rufe și vase
- uscătoare de haine
- mașini de găuri și de înșurubare
- perii de dinți electrice



Definiție: deșeuri electrice sunt aparatele, care funcționează prin conectare la priză, cu acumulator sau cu baterii.